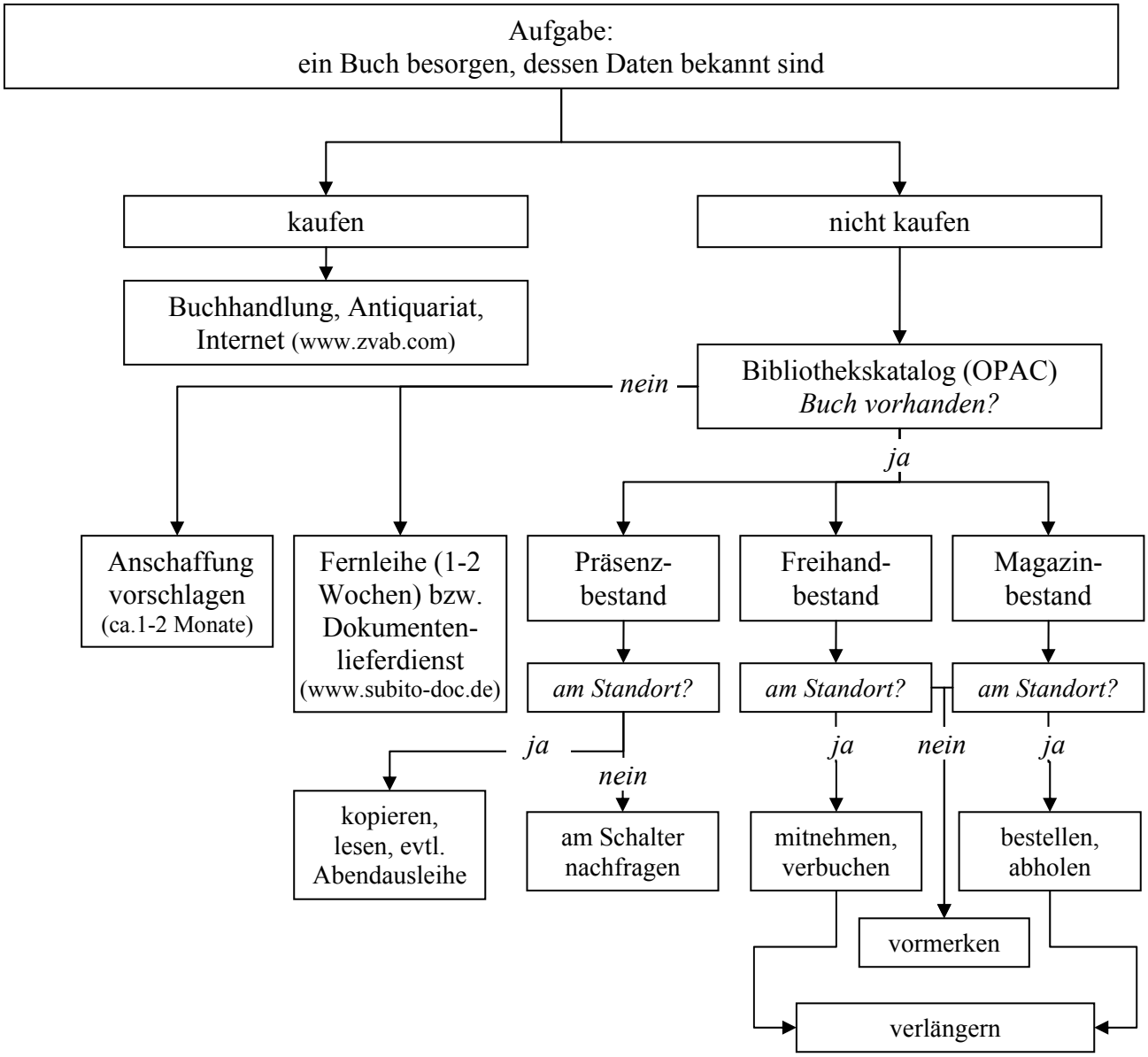

Vgl. das Diagramm in Wilhelm H. Peterßen: Wissenschaftliche(s) Arbeiten. Eine Einführung für Schule und Studium, 6. überarb. u. erw. Aufl. München 1999, S. 77.